Préparé par :

Agriculture et Agroalimentaire Canada

Agriculture and Agri-Food Canada

En collaboration avec :

CRAAQ

OURANOS

Fondsvert Québec

Ressources naturelles Canada

Natural Resources Canada

# Date du premier gel automnal (seuil 0°C): probabilité de 8 années sur 10

*Période de référence : 1979-2008*

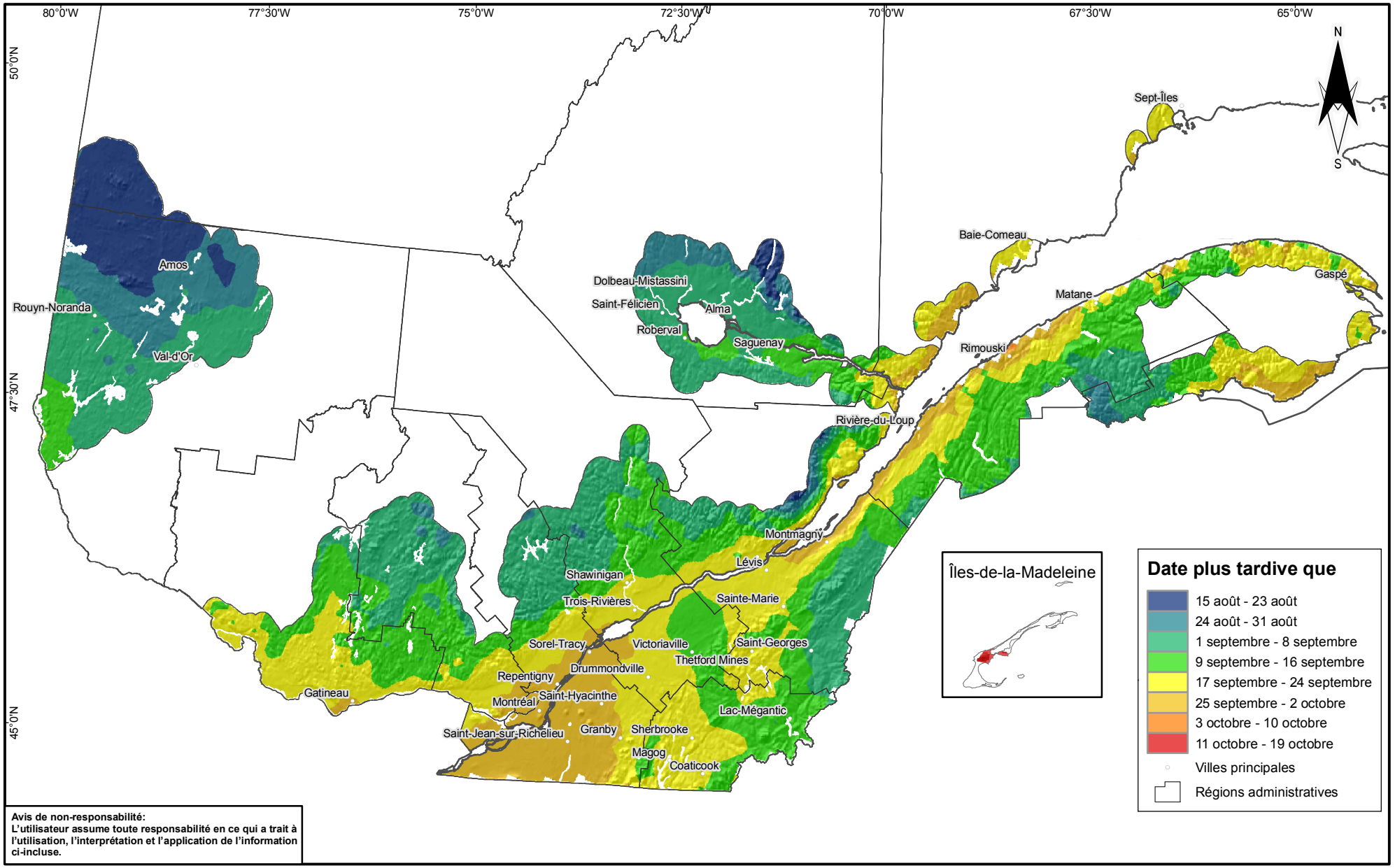


**Avis de non-responsabilité:**
**L'utilisateur assume toute responsabilité en ce qui a trait à l'utilisation, l'interprétation et l'application de l'information ci-incluse.**

**Sources :**

*Données climatiques quotidiennes maillées au 10 km*
*© Gouvernement du Canada, Agriculture et Agroalimentaire Canada*

*Données de référence :*
*© Le ministère des Ressources naturelles Canada*
*© Le ministère des Ressources naturelles et de la Faune du Québec*

0 50 100 200 Km

*Projection : Lambert Conique Conforme du Québec (m)*
*Datum: Nord Américain 1983*

Les données climatologiques utilisées dans l'élaboration de cette carte proviennent du Ministère du Développement durable, de l'Environnement et des Parcs (gouvernement du Québec) et d'Environnement Canada.